



Bjarne Juhl Kristensen
Gamstvej 8
6600 Vejen

TEKNIK OG MILJØ
Team Natur og Vandmiljø

Dato: 7. januar 2025
Sagsnr.: 24/18876

Kontaktperson:
Jeppe Brander Christensen

Dir. tlf.: +4579966134

E-mail: jepch@vejen.dk

VVM-screening af vandløbsregulering i Øster Gesten Bæk

Vejen Kommune har modtaget din ansøgning om vurdering af et vandløbsreguleringsprojekt efter bekendtgørelse af lov om miljøvurdering af planer og programmer og af konkrete projekter (VVM).

Vandløbsregulering er omfattet af bilag 2 pkt. litra c i miljøvurderingsloven. Myndigheden skal derfor vurdere, om projektet kan påvirke miljøet og dermed være VVM-pligtigt.

Ansøgningen omfatter genåbning af del af Øster Gesten Bæk

Ejer af projektet: Bjarne Juhl Kristensen
Adresse: Gamstvej 8, 6600 Vejen
Matr.nr.: 32g og 32e Ø. Gesten By, Gesten

Vejen Kommunes afgørelse

Vejen Kommune afgør hermed, at der ikke er krav om miljøvurdering for vandløbsreguleringen i Øster Gesten Bæk på matr. nr. 32g og 32e Ø. Gesten By, Gesten.

Afgørelsen er truffet efter § 21 i miljøvurderingsloven, LBKG nr. 4 af 03/01/2023

Der er nærmere redegjort for de vurderinger, der ligger til grund for afgørelsen i vedlagte screeningsskema med kortbilag.

Klagevejledning

Kommunens afgørelse efter VVM-reglerne kan påklages til Miljø- og Fødevarerklagenævnet, jf. miljøvurderingsloven. Klageberettigede er:

- Enhver med retlig interesse i sagens udfald
- Miljøministeren
- Landsdækkende foreninger og organisationer, der som hovedformål har beskyttelsen af natur og miljø eller varetagelsen af væsentlige brugerinteresser inden for arealanvendelsen.

Klagefristen er 4 uger fra 07-01-2025, hvor vi offentliggør afgørelsen på kommunens hjemmeside. Klagefristen udløber 04-02-2025.

Afgørelsen kan findes via Vejen kommunes hjemmeside: <https://vejen.dk/politik/hoeringer-og-afgoerelser/>

En klage sendes via Klageportalen, som du finder via <https://kpo.naevneneshus.dk>. Klagen sendes gennem Klageportalen til den myndighed, der har truffet afgørelsen.

Hvis klagen ønskes indbragt for domstolene skal søgsmål være anlagt senest 6 måneder efter datoen for afgørelsen.

Gebyr

Det koster et gebyr at få behandlet en klage hos Miljø- og Fødevareklagenævnet. Gebyret bliver tilbagebetalt, hvis klagen bliver afvist, fordi klagefristen er overskredet, klager ikke er klageberettiget eller Miljø- og Fødevareklagenævnet ikke har kompetence til at behandle klagen. Gebyret tilbagebetales også, hvis klager får helt eller delvist medhold i klagen.

Fritagelse for brug af klageportal

Hvis du ønsker at blive fritaget for at bruge Klageportalen, skal du sende en begrundet anmodning til Vejen Kommune. Anmodningen sendes til teknik@vejen.dk eller til Rådhuspassagen 3, 6600 Vejen. Det er klagenævnet, der afgør om du kan fritages. Se betingelserne for at blive fritaget på <https://naevneneshus.dk/start-din-klage/miljoe-og-foedevareklagenaevnet/til-foersteinstanser/fritagelse-fra-klageportal/>

Hvis der er spørgsmål til denne afgørelse, så er I velkomne til at kontakte mig.

Kopi til:

- Vejdirektoratet, Teglgårdsparken 102, 5500 Middelfart (vd@vd.dk).
- Danmarks Naturfredningsforening, Masnedøgade 20, 2100 København Ø (dn@dn.dk).
- Danmarks Naturfredningsforening, Vejen afdeling, Mogens Kjær Poulsen, Torpet 103, 6682 Hovborg, (dnvejen-sager@dn.dk).
- Danmarks Sportsfiskerforbund, Skyttevej 4, 7182 Bredsten, (post@sportsfiskerforbundet.dk);
- SAGRO, v. Stine Bundgaard Pedersen, John Tranums Vej 25, 6705 Esbjerg Ø (sbp@sagro.dk)
- Miljøstyrelsen, Tolderlundsvej 5, 5000 Odense C, mst@mst.dk.
- Museet på Sønderkov, Sønderkovgårdsvej 2, 6650 Brørup (post@sonderskov.dk)

Bilag:

VVM screeningsskema.

Kortbilag

Venlig hilsen

Jeppe Brander Christensen

Biolog

Bilag til Vejen Kommunes afgørelse om VVM pligt/myndighedsvurdering

Projekt navn: Genåbning af rørlagt vandløb Øster Gesten

Ansøgningsdato: 12-12-2024

Sagsnummer: 24/18876

Status myndighedsvurdering: afgjort – ikke VVM-pligtigt

Vejledning: Bekendtgørelse af lov om miljøvurdering af planer og programmer og af konkrete projekter (VVM) - Miljøvurderingsloven, (LBK nr. 4 af 03/01/2023).

Nedenstående skema angiver de oplysninger, som skal indgives til myndighederne ved ansøgning af projekter, der er omfattet af lovens bilag 2, jf. lovens § 21. Bygherren skal, hvor det er relevant for ansøgningen om det konkrete projekt, tage hensyn til kriterierne i lovens bilag 6, når skemaet udfyldes. Såfremt der allerede foreligger oplysninger om de indvirkninger, projektet kan forventes at få på miljøet, medsendes disse oplysninger. Skemaet indeholder bygherrens anmeldte oplysninger af projektet samt Vejen Kommunes eventuelle bemærkninger til disse oplysninger.

Derudover indeholder skemaet felter for de emner, som skal bruges i vurderingen af, om der er VVM-pligt, jf. miljøvurderingslovens bilag 6.

Skemaet udfyldes af bygherren eller dennes rådgiver baseret på bygherrens viden om eget projekt sammenholdt med de oplysninger og vejledninger, der henvises til i skemaet. Det forudsættes således, at bygherren eller dennes rådgiver er fortrolig med den miljølovgivning, som projektet omfattes af. Bygherren skal ikke gennem præcise beregninger angive projektets forventede påvirkninger men alene tage stilling til overholdelsen af vejledende grænseværdier og angivne miljøforhold baseret på de oplysninger, der kan hentes på offentlige hjemmesider.

Farvekodeforklaring: Farverne " rød, gul, grøn" angiver, hvorvidt det pågældende tema kan antages at kunne medføre, at projektet vurderes at kunne påvirke miljøet væsentligt og dermed være VVM-pligtigt. "Rød" angiver en stor sandsynlighed for VVM-pligt og "grøn" en minimal sandsynlighed for VVM-pligt. Hvis feltet er sort, kan spørgsmålet ikke besværes med et ja eller nej, da der skal foretages et skøn af myndigheden.

Bygherres eller dennes rådgivers udfyldelse af skemaet er omfattet af straffelovens § 161 om strafansvar ved afgivelse af urigtige oplysninger til en offentlig myndighed.

Kontaktoplysninger Vejen Kommune: For yderligere oplysninger og vejledning om VVM-procedurer, kontakt da Teknik & Miljø på e-mail Teknik@vejen.dk, eller telefon 79 96 50 00.

Basisoplysninger	Anmeldte oplysninger Udfyldes af ansøger	Bemærkninger fra Vejen Kommune
Projektbeskrivelse	Røret er anlagt i 1955 og er i dårlig stand. En genåbning af vandløbet vil derfor være til gavn både i forhold til sikring af fremtidig afvanding samt for natur og miljø, da vandløbet efter vandløbsreguleringen bliver tilgængeligt for fisk, smådyr, padder og vand- og sumplanter	

Basisoplysninger	Anmeldte oplysninger Udfyldes af ansøger	Bemærkninger fra Vejen Kommune
Navn, adresse, telefonnr. og e-mail på bygherre	Bjarne Juhl Kristensen, Gamstvej 8. 6600 Vejen. 40624599. Langdalgaard@gmail.com	
Navn, adresse, telefonnr. og e-mail på bygherres kontaktperson	Henrik Kjærgaard Rasmussen. 40624599. Langdalgaard@gmail.com	
Projektets adresse, matr. nr. og ejerlav	32g Ø Gesten By, Gesten	

<p>Projektet berører følgende kommune eller kommuner: (omfatter såvel den eller de kommuner, som projektet er placeret i, som den eller de kommuner, hvis miljø kan tænkes påvirket af projektet)</p>	<p>Vejen Kommune</p>	
<p>Oversigtskort i målestok 1:50.000 (målestok skal angives)</p>		<p>Vedhæftet som bilag</p>
<p>Kortbilag i målestok 1:10.000 eller 1:5.000 med indtegning af projektet og projektet (vedlægges dog ikke for strækingsanlæg) (målestok skal angives)</p>		<p>Vedhæftet som bilag</p>

Ansøgers oplysninger			
Forholdet til VVM reglerne	Ja	Nej	Tekst
Er projektet opført på bilag 1 til lov om miljøvurdering af planer og programmer og konkrete projekter (VVM).		X	Hvis »ja«, er der obligatorisk VVM-pligtigt
Er projektet opført på bilag 2 til lov om miljøvurdering af planer og programmer og af konkrete projekter (VVM).	X		Hvis »ja«, skal der gennemføres en screening, hvis »nej«, er anlægget ikke omfattet af VVM-reglerne og skal derfor ikke screenes Bilag 2. pkt.1 c): Vandforvaltningsprojekter inden for landbruget, herunder vandings- og dræningsprojekter.

Myndighedsvurdering Udfyldes af Vejen Kommune
Miljøvurderingsloven, LBK nr. 4 af 03/01/2023

Ansøgers oplysninger		Bemærkninger fra Vejen Kommune
Projektets karakteristika	Tekst	
1. Hvis bygherren ikke er ejer af de arealer, som projektet omfatter angives navn og adresse på de eller den pågældende ejer, matr. nr. og ejerlav	Projektet omfatter matriklerne 32g og 32e Ø. Gesten By, Gesten 32g ejes af bygherre, mens 32e ejers af Vejdirektoratet.	Ingen Bemærkninger
2. Arealanvendelse efter projektets realisering: <ul style="list-style-type: none"> • Det fremtidige samlede bebyggede areal i m² • Det fremtidige samlede befæstede areal i m² • Nye arealer, som befæstes ved projektet i m² 	-	Ingen Bemærkninger
3. Projektets areal og volumenmæssige udformning: <ul style="list-style-type: none"> • Er der behov for grundvandssænkning i forbindelse med projektet og i givet fald hvor meget i m • Projektets samlede grundareal angivet i ha eller m² • Projektets bebyggede areal i m² • Projektets nye befæstede areal i m² • Projektets samlede bygningsmasse i m³ • Projektets maksimale bygningshøjde i m • Beskrivelse af omfanget af eventuelle nedrivningsarbejder i forbindelse med projektet 	-	Ingen Bemærkninger
4. Projektets behov for råstoffer i anlægsperioden: <ul style="list-style-type: none"> • Råstofforbrug i anlægsperioden på type og mængde • Vandmængde i anlægsperioden • Affaldstype og mængder i anlægsperioden 	10 m ² Marksten til sikring af bund og brinker ved rørudløb og røringdløb.	Ingen Bemærkninger

<ul style="list-style-type: none"> • Spildevand til renseanlæg i anlægsperioden • Spildevand med direkte udledning til vandløb, søer, hav i anlægsperioden • Håndtering af regnvand i anlægsperioden • Anlægsperioden angivet som mm/åå – mm/åå 	
<p>5. Projektets kapacitet for så vidt angår flow ind og ud samt angivelse af placering og opbevaring på kortbilag af råstoffet/produktet i driftsfasen:</p> <ul style="list-style-type: none"> • Råstoffer – type og mængde i driftsfasen • Mellemprodukter – type og mængde i driftsfasen • Færdigvarer – type og mængde i driftsfasen • Vandmængde i driftsfasen 	-
<p>6. Affaldstype og årlige mængder, som følge af projektet i driftsfasen:</p> <ul style="list-style-type: none"> • Farligt affald: • Andet affald: • Spildevand til renseanlæg: • Spildevand med direkte udledning til vandløb, sø, hav: • Håndtering af regnvand: 	Betonrør tages op. De bedste gemmes til fremtidige projekter. De dårlige nedkneses til vejfyld.

Ingen Bemærkninger
Ingen Bemærkninger

Ansøgers oplysninger			
Projektets karakteristika	Ja	Nej	Tekst
7. Forudsætter projektet etablering af selvstændig vandforsyning?		x	

Myndighedsvurdering Udfyldes af Vejen Kommune
Ingen Bemærkninger

8. Er projektet eller dele af projektet omfattet af standardvilkår?		x	<i>Hvis »ja« angiv hvilke. Hvis »nej« gå til punkt 10</i>	Ingen Bemærkninger
9. Vil projektet kunne overholde alle de angivne standardvilkår?			<i>Hvis »nej« angives og begrundes hvilke vilkår, der ikke vil kunne overholdes.</i>	
10. Er projektet eller dele af projektet omfattet af BREF-dokumenter?		x	<i>Hvis »ja« angiv hvilke. Hvis »nej« gå til pkt. 12.</i>	Ingen Bemærkninger
11. Vil projektet kunne overholde de angivne BREF-dokumenter?			<i>Hvis »nej« angives og begrundes hvilke BREF-dokumenter, der ikke vil kunne overholdes.</i>	
12. Er projektet eller dele af projektet omfattet af BAT-konklusioner?		x	<i>Hvis »ja« angiv hvilke. Hvis »nej« gå til punkt 14.</i>	Ingen Bemærkninger
13. Vil projektet kunne overholde de angivne BAT-konklusioner?			<i>Hvis »nej« angives og begrundes hvilke BAT-konklusioner, der ikke vil kunne overholdes.</i>	
14. Er projektet omfattet af en eller flere af Miljøstyrelsens vejledninger eller bekendtgørelser om støj eller eventuelt lokalt fastsatte støjgrænser??		x	<i>Hvis »ja« angives navn og nr. på den eller de pågældende vejledninger eller bekendtgørelser. Hvis »nej« gå til pkt. 17.</i>	Ingen Bemærkninger
15. Vil anlægsarbejdet kunne overholde de eventuelt lokalt fastsatte vejledende grænseværdier for støj og vibrationer?	x		<i>Hvis »nej« angives overskridelsens omfang og begrundelse for overskridelsen</i>	Ingen Bemærkninger
16. Vil det samlede projekt, når anlægsarbejdet er udført, kunne overholde de vejledende grænseværdier for støj og vibrationer?	x		<i>Hvis »nej« angives overskridelsens omfang og begrundelse for overskridelsen</i>	Ingen Bemærkninger
17. Er projektet omfattet Miljøstyrelsens vejledninger, regler og bekendtgørelser om luftforurening?		x	<i>Hvis »ja« angives navn og nr. på den eller de pågældende vejledninger, regler eller bekendtgørelser. Hvis »nej« gå til pkt. 20.</i>	Ingen Bemærkninger
18. Vil anlægsarbejdet kunne overholde de vejledende grænseværdier for luftforurening?	x		<i>Hvis »Nej« angives overskridelsens omfang og begrundelse for overskridelsen.</i>	Ingen Bemærkninger

<p>19. Vil det samlede projekt kunne overholde de vejledende grænseværdier for luftforurening? (Såfremt der allerede foreligger oplysninger om de indvirkninger, projektet kan forventes at få på miljøet som følge af den forventede luftforurening, medsendes disse oplysninger)</p>	x		<p><i>Hvis »Nej« angives overskridelsens omfang og begrundelse for overskridelsen.</i></p>	<p>Ingen Bemærkninger</p>
<p>20. Vil projektet give anledning til støvgener eller øgede støvgener</p> <ul style="list-style-type: none"> • I anlægsperioden? • I driftsfasen? 		x	<p><i>Hvis »ja« angives omfang og forventet udbredelse.</i></p>	<p>Ingen Bemærkninger</p>
<p>21. Vil projektet give anledning til lugtgener eller øgede lugtgener</p> <ul style="list-style-type: none"> • I anlægsperioden? • I driftsfasen? 		x	<p><i>Hvis »ja« angives omfang og forventet udbredelse.</i></p>	<p>Ingen Bemærkninger</p>
<p>22a. Vil anlægget som følge af projektet have behov for belysning som i aften og nattetimer vil kunne oplyse naboarealer og omgivelserne</p> <ul style="list-style-type: none"> • I anlægsperioden? • I driftsfasen? 		x	<p><i>Hvis »ja« angives omfang og forventet udbredelse.</i></p>	<p>Ingen Bemærkninger</p>
<p>22b. Vil anlægget som følge af projektet give anledning til skyggegener på naboarealer?</p>		x	<p><i>Hvis »ja« angives omfang og forventet udbredelse.</i></p>	<p>Ingen Bemærkninger</p>
<p>23. Er anlægget omfattet af risikobekendtgørelsen, jf. bekendtgørelse om kontrol med risikoen for større uheld med farlige stoffer nr. 372 af 25. april 2016?</p>		x		<p>Ingen Bemærkninger</p>

Ansøgers oplysninger			
Projektets placering	Ja	Nej	Tekst
24. Kan projektet rummes inden for kommuneplanens og evt. lokalplaners generelle formål?	x		Hvis »nej«, angiv hvorfor:
25. Forudsætter projektet dispensation fra gældende bygge- og beskyttelseslinjer?		x	Hvis »ja« angiv hvilke:
26. Indebærer projektet behov for at begrænse anvendelsen af naboarealer?		x	
27. Vil projektet kunne udgøre en hindring for anvendelsen af udlagte råstofområder?		x	
28a. Er projektet tænkt placeret indenfor kystnærhedszonen?		x	
28b. Er projektet tænkt placeret inden for bevaringsværdige landskaber eller lokaliteter af historisk, kulturel eller arkæologisk betydning?	x		
29. Forudsætter projektet rydning af skov? (skov er et bevokset areal med træer, som danner eller indenfor et rimeligt tidsrum ville danne sluttet skov af højstammede træer, og arealet er større end ½ ha og mere end 20 m bredt.)		x	
30. Vil projektet være i strid med eller til hinder for realiseringen af en rejst fredningssag?		x	
31. Afstanden fra projektet i luftlinje til nærmeste beskyttede naturtype i henhold til naturbeskyttelseslovens § 3.			

Myndighedsvurdering Udfyldes af Vejen Kommune
Ingen bemærkninger
Ingen bemærkninger
Ingen bemærkninger
Ingen bemærkninger
Ingen bemærkninger
Projektet er placeret på grænsen til Bevaringsværdigt landskab knyttet til Karakteristiske dødishuller og -lavninger med bl.a. Skærså, Åkær Å, gamle skove og moser. Projektet påvirker ikke det landskabelige indtryk.
Ingen bemærkninger
Ingen bemærkninger
Nærmeste beskyttede natur er Tybæk der løber til Øster Gesten Bæk ca. 60 meter nedstrøms projektgrænsen samt en sø ca. 80 meter syd for projektgrænsen. De

32. Er der forekomst af beskyttede arter og i givet fald hvilke?		x	
33a. Findes der beskyttede sten- og jorddiger og i givet fald hvilke?		x	
33b. Afstanden fra projektet i luftlinje til nærmeste fredede område.			2700 m mod sydvest. Beskyttelseszone omkring kirke
34. Afstanden fra projektet i luftlinje til nærmeste internationale naturbeskyttelsesområde (Natura 2000-områder, habitatområder, fuglebeskyttelsesområder og Ramsarområder).			
35. Vil projektet medføre påvirkninger af overfladevand eller grundvand, f.eks. i form af udledninger til eller fysiske ændringer af vandområder eller grundvandsforekomster?		x	<i>Hvis »ja« angives hvilken påvirkning, der er tale om.</i>
36. Er projektet placeret i et område med særlige drikkevandinteresser?	x		
37. Er projektet placeret i et område med registreret jordforurening?		x	
38. Er projektet placeret i et område, der i kommuneplanen er udpeget som område med risiko for oversvømmelse.	x		

afvandingsmæssige ændringer er meget begrænsede og vil ikke have betydning for beskyttede arealers plante- og dyreliv.
Der kan i området omkring projektstrækningen findes følgende beskyttede arter: Vandflagermus, sydflagermus, Pipistrelflagermus, Odder, Markfirben, Lys Vandskivekalv, Stor Vandsalamander og Spidssnudet frø. Genåbningen af det rørlagte vandløb vurderes ikke at føre til negativ påvirkning af de ovennævnte arter.
Ingen bemærkninger
Ingen bemærkninger
7700 m mod syd. Site nr. 80 Kongeå.
Projektet er tilrettelagt således at vandløbets evne til at aflede vand ikke påvirkes
Projektet påvirker ikke drikkevandsforekomster
Ingen bemærkninger
Genåbningen af vandløbet

39. Er projektet placeret i et område, der, jf. oversvømmelsesloven, er udpeget som risikoområde for oversvømmelse?		x	<i>Hvis »ja« angiv om projektet kan forenes med risikostyringsplanen for området.</i>
40. Er der andre lignende anlæg eller aktiviteter i området, der sammen med det ansøgte må forventes at kunne medføre en øget samlet påvirkning af miljøet (Kumulative forhold)?		x	
41. Vil den forventede miljøpåvirkning kunne berøre nabolande?		x	
42. En beskrivelse af de tilpasninger, ansøger har foretaget af projektet inden ansøgningen blev indsendt og de påtænkte foranstaltninger med henblik på at undgå, forebygge, begrænse eller kompensere for væsentlige skadelige virkninger for miljøet?		Fremover vil der være 3 m markbræmme langs vandløbet, for at beskytte vandløb og brinker mod næringsstoffer, plantebeskyttelse samt arbejdsopgaver der relaterer til markdrift.	

Ingen bemærkninger
Ingen bemærkninger
Ingen bemærkninger
Ingen bemærkninger

Myndighedsscreening - Udfyldes af Vejen Kommune					
	Ikke relevant	Ja	Nej	Bør undersøges	
Kan projektets kapacitet og længde for strækingsanlæg give anledning til væsentlige miljøpåvirkninger			x		Genåbningen af Øster Gesten Bæk giver ikke anledning til væsentlig miljøpåvirkning
Kræver bortskaffelse af affald og spildevand ændringer af bestående ordninger i: <ul style="list-style-type: none"> • Anlægsfasen • Driftsfasen 			x		Overskudsjord fordeles på de nærliggende arealer. Defekte betonrør nedkuses til markfyld.
Tænkes projektet placeret i Vadehavsområdet		x			Øster Gesten Bæk afvander til Vadehavet via Konge Å. Projektet har ikke nogen negativ påvirkning på Vadehavet.
Vil projektet være i strid med eller til hinder for etableringen af reservater eller naturparker			x		
Indebærer projektet en mulig påvirkning af sårbare vådområder			x		
Kan projektet påvirke registrerede, beskyttede naturområder <ul style="list-style-type: none"> • Nationalt: • Internationalt (Natura 2000): 			x		Alene projektets karakter (genåbning af rørlagt vandløbsstrækning) og afstanden til Natura 2000-området udelukker, at projektet vil få konsekvenser for Natura 2000-områdets udpegningsgrundlag.
Forventes området at rumme beskyttede arter efter habitatdirektivets bilag IV			x		Vejen Kommune har ikke kendskab til enkelte arters forekomst i projektområdet, men genåbning af en rørlagt vandløbsstrækning vurderes ikke at føre til forringelser for arterne eller deres yngle- og rateområder.
Forventes området at rumme danske rødlistearter			x		

Kan projektet påvirke områder, hvor fastsatte miljøkvalitets-normer allerede er overskredet <ul style="list-style-type: none"> • Overfladevand: • Grundvand: • Naturområder: • Boligområder (støj/lys og Luft): 			x		Genåbning af en rørlagt strækning vil kunne bidrage positivt til at opnå målopfyldelse, i forhold til Vandområdeplanernes målsætning om "God Økologisk tilstand" og "God Kemisk tilstand" i Øster Gesten Bæk, ca. 60 m. nedstrøms projektet.
Er området, hvor projektet tænkes placeret, sårbar overfor den forventede miljøpåvirkning			x		Området vurderes ikke umiddelbart at være sårbart over for de påvirkninger, der kan forventes fra projektet, og der forventes ikke væsentlige påvirkninger.
Tænkes projektet etableret i et tæt befolket område:			x		Projektet etableres på landbrugsjord i det åbne land.
Kan projektet påvirke historiske, kulturelle, arkæologiske, æstetiske eller geologiske landskabstræk.			x		
Miljøpåvirkningernes omfang (geografisk område og omfanget af personer, der berøres)					
Har miljøpåvirkningen grænseoverskridende karakter?			x		
Miljøpåvirkningsgrad og -kompleksitet					Miljøpåvirkningen er begrænset og ikke kompleks. Begrænser sig udelukkende i anlægsperioden, som er meget kortvarig fuldt reversibel.
Miljøpåvirkningens sandsynlighed					Det er sandsynligt at projektet på sigt vil medføre en positiv miljøpåvirkningen.
Miljøpåvirkningens: <ul style="list-style-type: none"> • Varighed • Hyppighed • Reversibilitet 					Miljøpåvirkningen er begrænset og ikke kompleks. Begrænser sig udelukkende i anlægsperioden, som er meget kortvarig fuldt reversibel. Det er sandsynligt at projektet på sigt vil medføre en positiv miljøpåvirkningen.

Myndighedens konklusion - Udfyldes af Vejen Kommune		
	Ja	Nej
Giver resultatet af screeningen anledning til at antage, at det anmeldte projekt vil kunne påvirke miljøet væsentligt, således at det er VVM-pligtigt?		X
		Det er Vejen Kommunes vurdering, at det anmeldte projekt ikke vil medføre negative påvirkninger af miljøet, men at projektet derimod vil medvirke til forbedring af levevilkårene for dyr og planter, der er tilknyttet vandmiljøet samt øge de rekreative muligheder i lokalområdet.

Dato: 13-12-2024

Sagsbehandler: Jeppe Brander Christensen

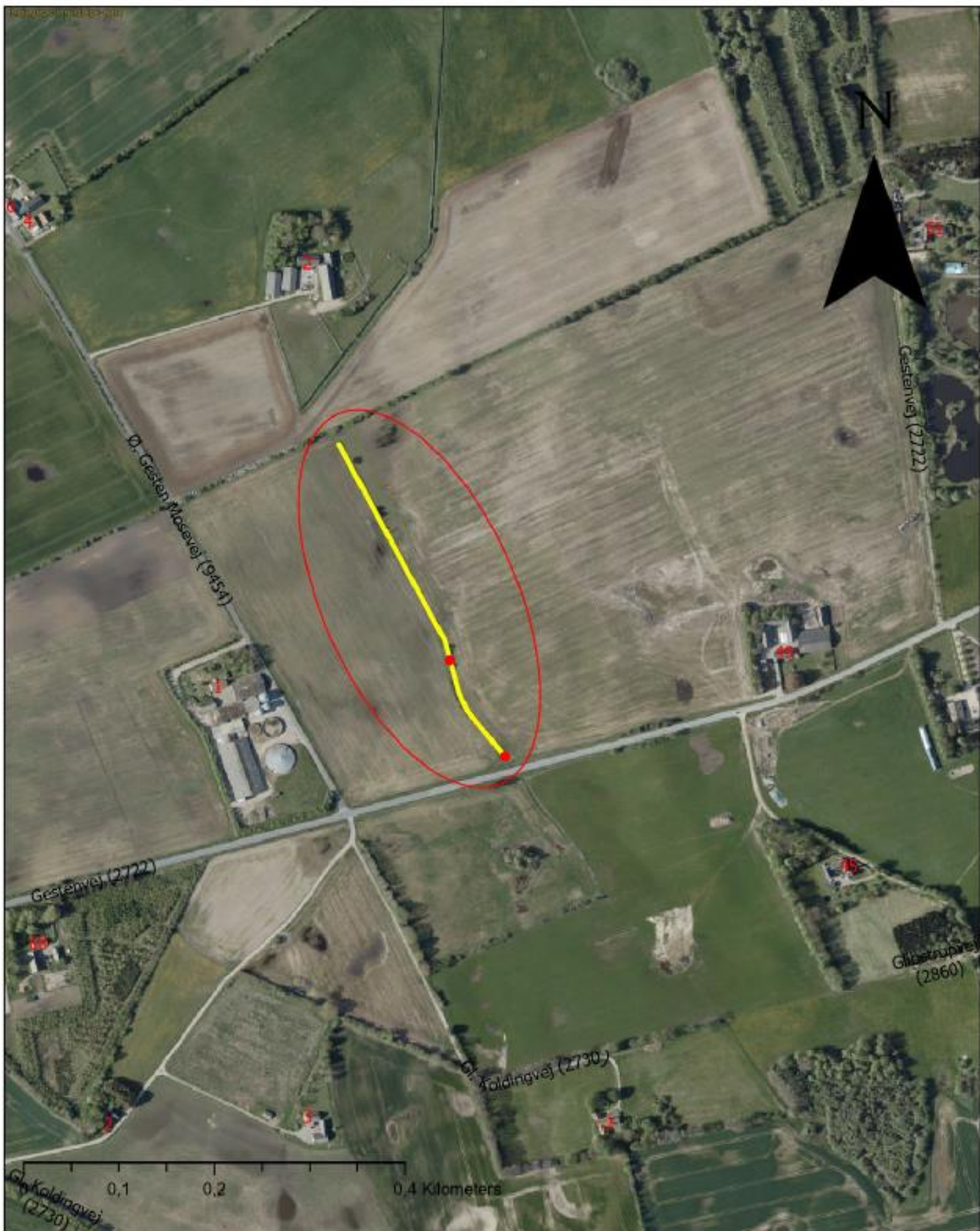

Oversigtskort over projektstrækning. Vandløbet er placeret i skel mellem matrikel 32g og 32e Ø. Gesten By, Gesten

Målestok:
1:5000

Journalnr:
24/18876

Sagsbehandler:
JEPCH



Vejen KOMMUNE

Dato: 07-11-2024

Rådhuspassagen 3 - DK 6600 Vejen - Tlf. 79 96 50 00
Internet: www.vejen.dk - E-mail: post@vejen.dk



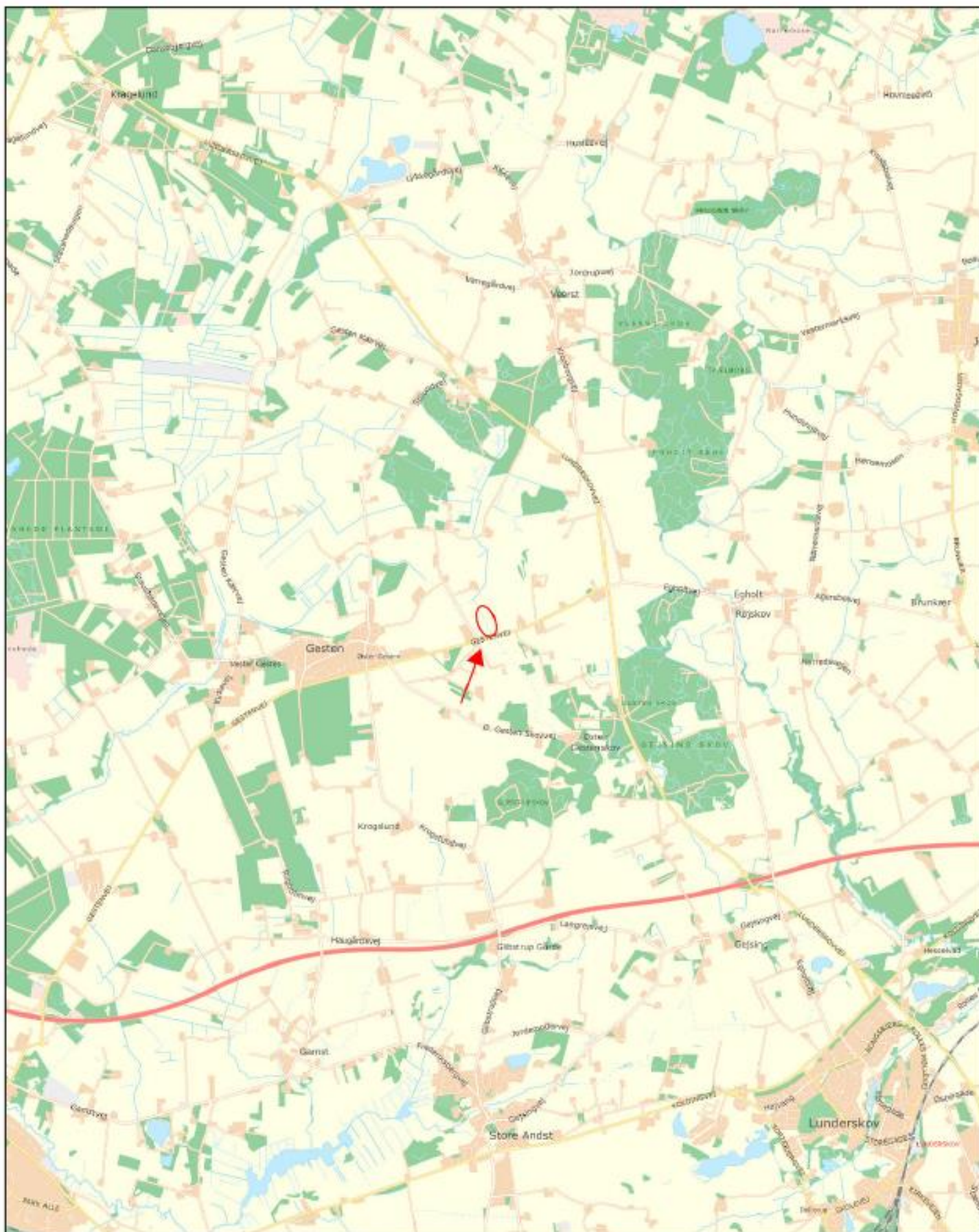

Placering af projektstrækning

Målestok:

1:50000

Journalnr:

24/18876

Sagsbehandler:

JEPCH



Vejen KOMMUNE

Dato: 07-11-2024

Rådhuspassagen 3 - DK 6600 Vejen - Tlf. 79 96 50 00

Internet: www.vejen.dk - E-mail: post@vejen.dk

